



PRIHLÁSENIE NA TERMÍN ŠTÁTNEJ SKÚŠKY

PRIHLÁSENIE SA DO SYSTÉMU AIS

Spustíte internetový prehliadač a do riadku s adresou napíšete <http://moja.uniba.sk> a následne kliknete na hypertextový odkaz **AIS**. Kliknite na tlačítko „Prihlásiť“.

Do systému **AIS** sa prihlasujete pod svojim **univerzitným prihlasovacím menom a heslom**. V prípade, ak nedisponujete svojim prihlasovacím menom a heslom, kontaktujte správcu hesiel **Vašej fakulty** (<https://uniba.sk/o-univerzite/fakulty-a-dalsie-sucasti/cit/citps/bezpecnost/fakultni-spravcovia-hesiel/>), resp. obrátiť sa na **CePIT** (tel. 02 / 9010 4444).

Po úspešnom prihlásení sa Vám sprístupní hlavné okno aplikácie AIS. *Portál Študenta* poskytuje zjednodušený prístup k študijným údajom cez vybrané panely. V centrálnej časti okna sú priamo dostupné údaje o aktuálnom štúdiu študenta (*rozvrh hodín, zápisné listy, záverečné práce, ...*).

V ľavej časti okna je možné kliknutím spustiť samotné aplikácie AIS (napr. *Prehľad štúdií - VSESo17*), ako ich poznáme z univerzálneho rozhrania AIS.



PRIHLÁSENIE NA TERMÍN ŠTÁTNEJ SKÚŠKY

Prihlásiť sa na termín štátnej skúšky má možnosť len ten študent, ktorý má v Zapisnom liste na aktuálny akademický rok zapísané predmety zo skupiny predmetov *Štátna skúška*.

Študent

1RŠP - právo (2023/2024)

Zápisné listy

1

**Moje predmety v 2023/2024 (1RŠP)**

Dátum zápisu: 1. 9. 2023

Zápis bol potvrdený študijným oddelením



Elektronický zápis: nevytvorený

Vytvoriť elektronický zápis

Záverečné práce

0

Štátne skúšky

0

**Kontrola prerekvizít****Prihlásenie na termín**





Po kliknutí na ikonu **Prihlásenie na termín** sa zobrazí dialógové okno *Prihlasovanie na termín štátnej skúšky študentom*.

Označte termín na ktorý sa chcete prihlásiť a stlačte ikonu  .

Prihlasovanie na štátne skúšky študentom - Google Chrome

ais2-beta.uniba.sk/ais/servlets/WebUIServlet?appClassName=ais.gui.common.PortalApp&target=ais.gui.vs.es.VSES342_Prihlase

Predmet:

Zobrazovať len aktuálne termíny

▼ Termíny predmetov

	Od	Do	Názov	Kód predmetu	Pr	Počč	Prihl. od	Prihl. do	Odhl. od	Odhl. do	Poznámka
<input type="checkbox"/>	06.11.2023	16.11.2023	Obhajoba rigoróznej práce	PraF/S-RIG-1/11	N	17	15.10.2023	19.10.2023	19.10.2023	19.10.2023	Rigorózna skúš...
<input type="checkbox"/>	06.11.2023	16.11.2023	Rigorózna skúška	PraF/S-RIG-2/14	N	17	15.10.2023	19.10.2023	19.10.2023	19.10.2023	Rigorózna skúš...
<input checked="" type="checkbox"/>	29.01.2024	09.02.2024	Obhajoba rigoróznej práce	PraF/S-RIG-1/11	N	0	14.01.2024	21.01.2024	21.01.2024	21.01.2024	Rigorózna skúš...
<input checked="" type="checkbox"/>	29.01.2024	09.02.2024	Rigorózna skúška	PraF/S-RIG-2/14	N	0	14.01.2024	21.01.2024	21.01.2024	21.01.2024	Rigorózna skúš...
<input type="checkbox"/>	20.05.2024	31.05.2024	Obhajoba rigoróznej práce	PraF/S-RIG-1/11	N	0	05.05.2024	12.05.2024	12.05.2024	12.05.2024	Rigorózna skúš...
<input type="checkbox"/>	20.05.2024	31.05.2024	Rigorózna skúška	PraF/S-RIG-2/14	N	0	05.05.2024	12.05.2024	12.05.2024	12.05.2024	Rigorózna skúš...

Vybraný termín štátnej skúšky sa Vám zobrazí po kliknutí na ikonu **Štátne skúšky**

Študent

Štátne skúšky

S-RIG-1 - Obhajoba rigoróznej práce
 Rigorózna skúška
 Prihlasovanie: - 14. 1. 2024
 Odhlasovanie: - 21. 1. 2024
 Dátum zaradenia: neurčený
 Miestnosť: neurčená
 Komisia: neurčená
 Poznámka: Rigorózna skúška, obhajoba rigoróznej práce

S-RIG-2 - Rigorózna skúška
 Rigorózna skúška
 Prihlasovanie: - 14. 1. 2024
 Odhlasovanie: - 21. 1. 2024
 Dátum zaradenia: neurčený
 Miestnosť: neurčená
 Komisia: neurčená
 Poznámka: Rigorózna skúška, obhajoba rigoróznej práce

[Kontrola prekvizít](#)
[Prihlásenie na termín](#)



Po kliknutí na názov predmetu štátnej skúšky sa zobrazia nasledovné voľby: *Odhlásiť z termínu*, *Nastaviť preferovaný deň*, *Obsahová náplň predmetu*, *Otázky predmetu*, *vyjadrenie komisie* a *Zaevidovať žiadosť o uznanie*.

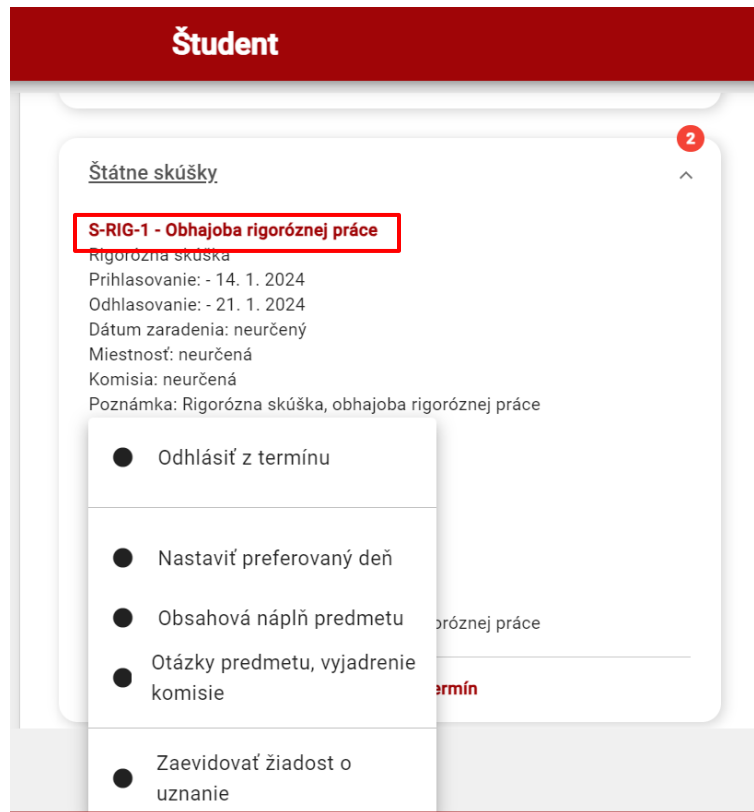

Kliknutím na voľbu **Odhlásiť z termínu**, máte možnosť odhlásiť sa z termínu, ktorý ste si už vybrali.

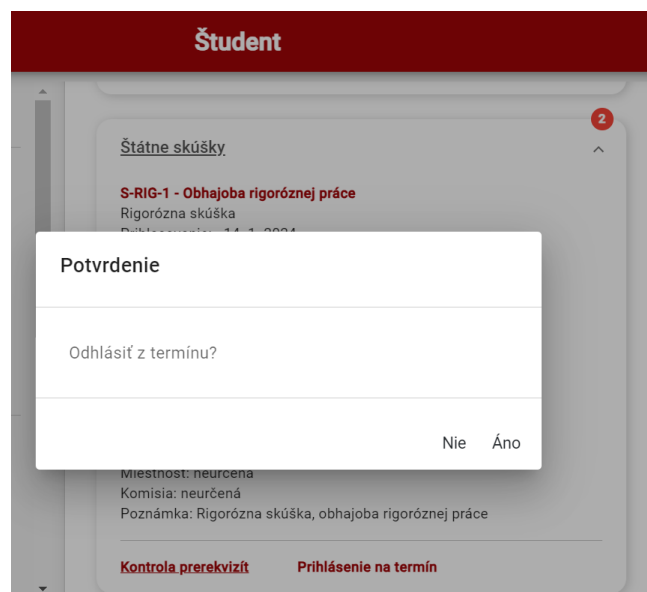



Kliknutím na voľbu **Nastaviť preferovaný deň** je možné označiť termín štátnej skúšky, ktorý Vám najviac vyhovuje.

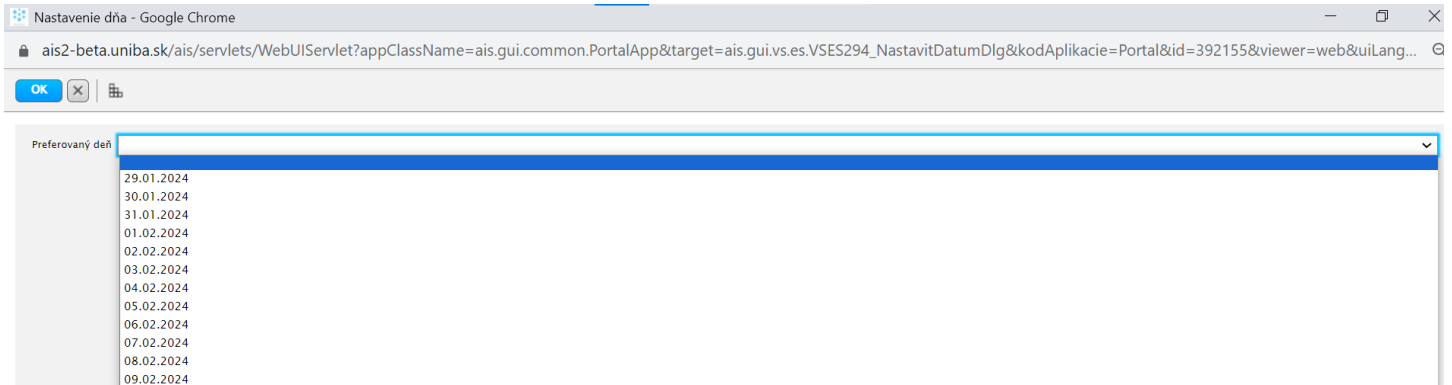

V prípade, ak Vaša fakulta na Vami vybraný termín štátnej skúšky nenadefinovala obmedzenie počtu študentov na deň, systém Vás na to upozorní a nie je potrebné nastaviť preferovaný deň.

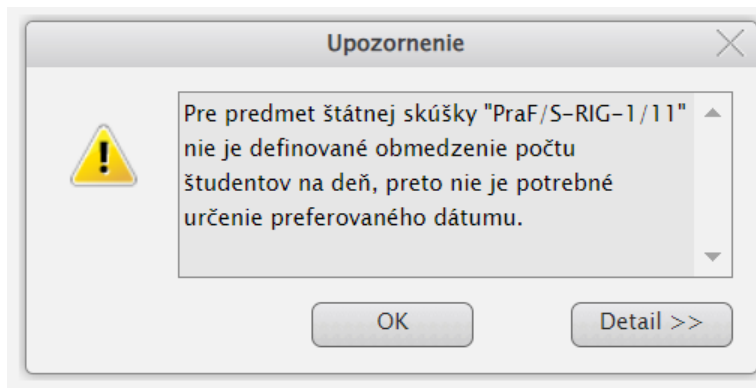

Kliknutím na ikonu **Obsahová náplň predmetu** sa Vám zobrazí obsahová náplň predmetu štátnej skúšky.

Kliknutím na ikonu **Otázky predmetu, vyjadrenie komisie** sa zobrazia otázky a vyjadrenie štátnicovej komisie v tom prípade, ak Vaša fakulta uvedené informácie nadefinovala v AIS. Ak informácie nie sú nadefinované, systém Vás na to upozorní.

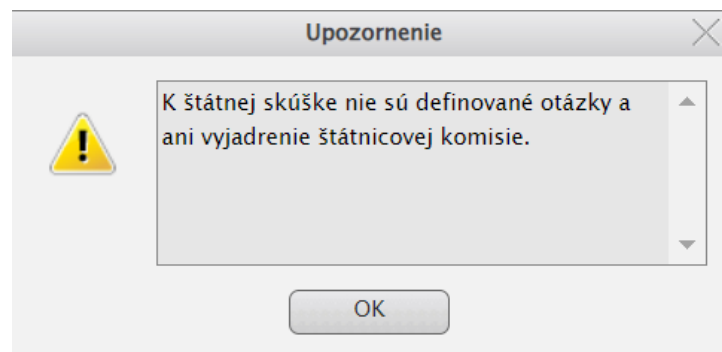



Zaevidovať žiadosť o
Kliknutím na ikonu uznanie máte možnosť požiadať o uznanie štátnej skúšky.

OK

Žiadosť zaevidovaná.

OK

**... HOTOVO, ZVLÁDLI STE TO ... PRIHLÁSENIE NA TERMÍN ŠTÁTNEJ SKÚŠKY JE UKONČENÝ
A PRAJEME VÁM ÚSPEŠNÚ ŠTÁTNU SKÚŠKU 😊**